

1.PP

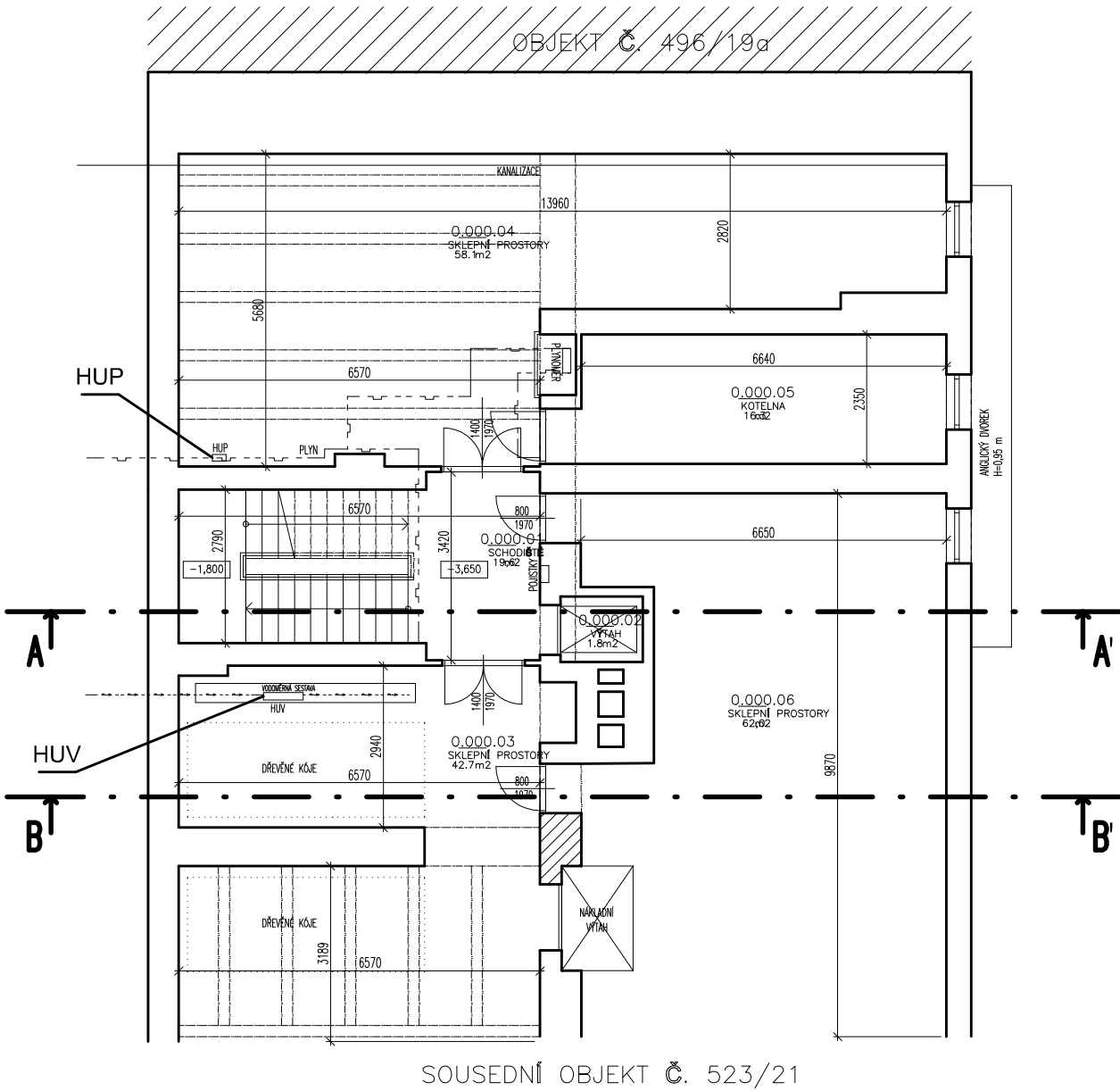

| PROSTOR | OZN.MÍSTNOSTI | NÁZEV MÍST. | PLOCHA | PODLAHA_MAT. | STĚNA_MAT. | SVĚTLÁ_VÝŠKA | POZNÁMKA | |
|----------------|---------------|------------------|--------|-------------------|------------|--------------|----------|--|
| SPOLEČNÝ | 0.000.01 | SCHODIŠTĚ | 20,4 | BETONOVÁ MAZANINA | MALBA | 3,35 | | |
| | 0.000.02 | VÝTAH | 1,8 | BETONOVÁ MAZANINA | MALBA | | | |
| | 0.000.03 | SKLEPNÍ PROSTORY | 45,0 | BETONOVÁ MAZANINA | MALBA | 3,31 | | |
| | 0.000.04 | SKLEPNÍ PROSTORY | 58,2 | BETONOVÁ MAZANINA | MALBA | 2,45 | | |
| | 0.000.05 | KOTELNA | 16,3 | BETONOVÁ MAZANINA | MALBA | 2,45 | | |
| | 0.000.06 | SKLEPNÍ PROSTOR | 60,7 | BETONOVÁ MAZANINA | MALBA | 2,45 | | |
| CELKOVÁ VÝMĚRA | | | 202,4 | | | | | |

±0,000 = PODLAHA V 1.NP – NÁVRH



ZHOTOVITEL:
GENERÁLNÍ PROJEKTANT:
ZODPOVĚDNÝ PROJEKTANT:
KONTROLOVAL:
VYPRACOVAL:
INVESTOR:

ATELIÉR, SVATOPLUKA ČECHA 35, 612 00 BRNO
ING. ARCH. MICHAL KRISTEN
ING. MARTIN RYCHTECKÝ
ING. MARTIN RYCHTECKÝ
ING. KLÁRA KOZELKOVÁ, Bc. JOSEF ŠINDLÁŘ
STATUTÁRNÍ MĚSTO BRNO

BYTOVÝ DUM (254)
ÚDOLNÍ 503/21, BRNO–STŘED, 602 00

STUPEŇ PROJEKTU:
ZAKÁZKOVÉ ČÍSLO:
DATUM:

PASPORTIZACE
M17_418
11/2018

PŮDORYS 1.PP

STAVEBNÍ ČÁST

MĚŘÍTKO:
ČÍSLO VÝKRESU:

M 1:100
D-01